

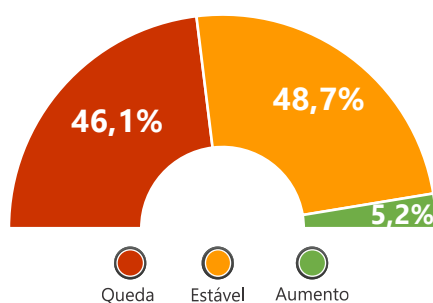

Pesquisa realizada em março/2020 (antes da expansão da COVID-19 pelo Brasil), com empresas do setor de **agências e organização de viagens** no estado do **Rio de Janeiro**, referente à percepção dos empresários quanto ao desempenho e à perspectiva de seus estabelecimentos e de seus destinos.

DESEMPENHO DAS AGÊNCIAS

Meses de dezembro/janeiro de 2019/2020 comparados ao mesmo período de 2018/2019 (%)



Número de Empregados

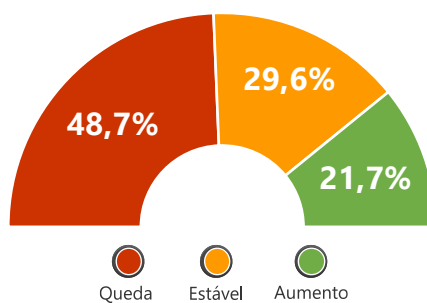

Demanda pelos serviços ofertados

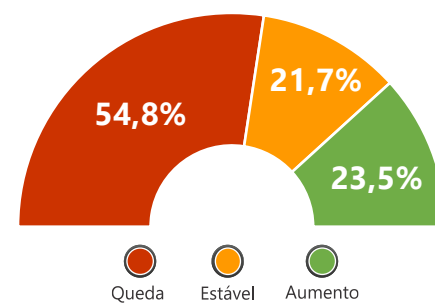

Faturamento da Empresa

48,7% dos empresários do estado do **Rio de Janeiro** disseram que houve **estabilidade** no **número de empregados**.

Quanto à **demanda pelos serviços ofertados**, **48,7%** afirmaram que houve **queda**, enquanto para **29,6%** informaram **estabilidade**.

Para o faturamento, **54,8%** das empresas indicaram **queda**, e **23,5%** **aumento**.

PERSPECTIVA DAS AGÊNCIAS

Perspectiva para os próximos 6 meses (%)

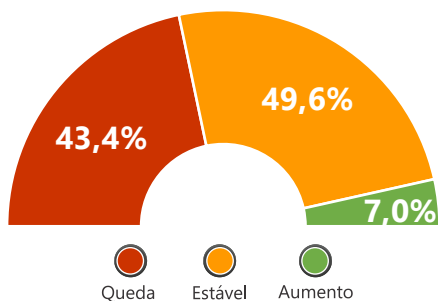

Número de Empregados

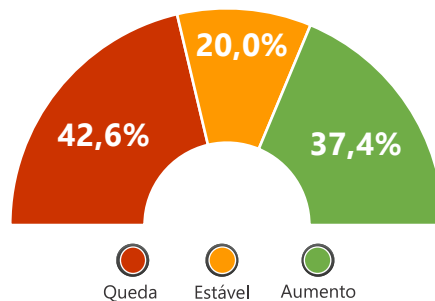

Demanda pelos serviços ofertados

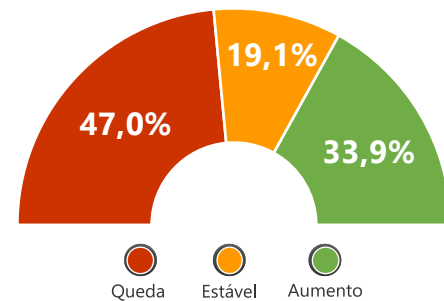

Faturamento da Empresa

Com relação à **perspectiva** para os **próximos 6 meses**, **49,6%** dos empresários cariocas confirmaram a pretensão de **estabilidade** no **número de empregados**.

Quanto à **demanda por serviços ofertados**, **42,6%** apresentaram um horizonte de **queda**.

Para o **faturamento da empresa**, **47,0%** dos empresários indicaram cenário com **perspectiva de queda** para os **próximos 6 meses**.

SEGMENTOS DEMANDADOS PELOS CLIENTES DAS AGÊNCIAS



Principal Segmento demandado pelos clientes

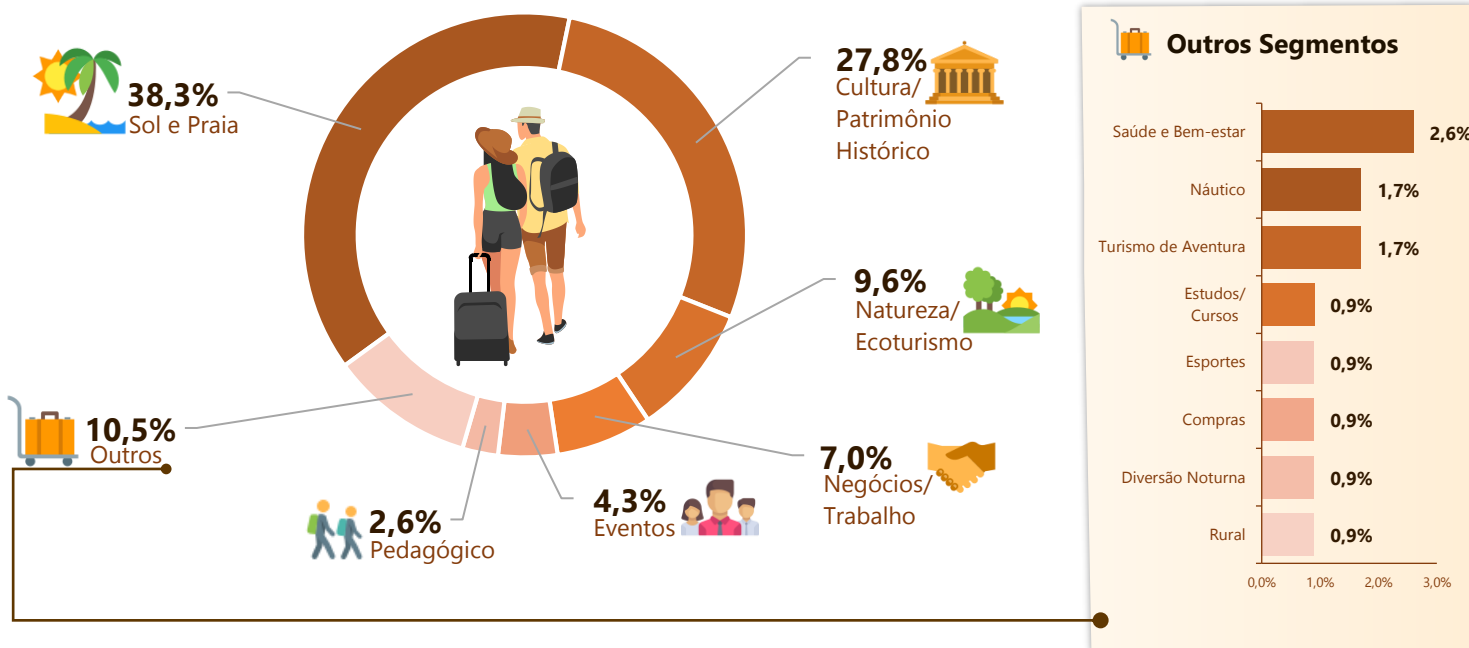

DESTINOS DEMANDADOS E INFORMAÇÕES SOBRE CONSUMIDORES/CLIENTES DAS AGÊNCIAS

Ranking dos destinos demandados para os meses de janeiro/dezembro

Destinos Nacionais

- 1º Gramado - RS
- 2º Fortaleza - CE
- 3º Penha - SC
- 4º Maceió - AL
- 5º Rio de Janeiro - RJ



Composição do grupo de viagem

42,3% dos clientes/consumidores das agências são casais com filho(s).

15,2% viajam com cônjuge ou namorado(a).

30,4% viajaram com algum outro parente ou com amigos.

12,1% procurou agência para viajar sozinho.

Renda média mensal familiar dos consumidores/clientes

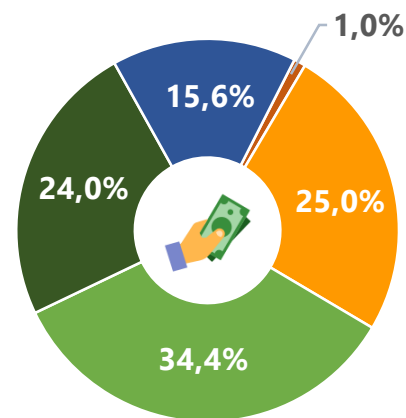

- Até R\$ 1.500,00
- De R\$ 1.500,01 a R\$ 3.500,00
- De R\$ 3.500,01 a R\$ 9.000,00
- De R\$ 9.000,01 a R\$ 18.000,00
- Acima de R\$ 18.000,00