

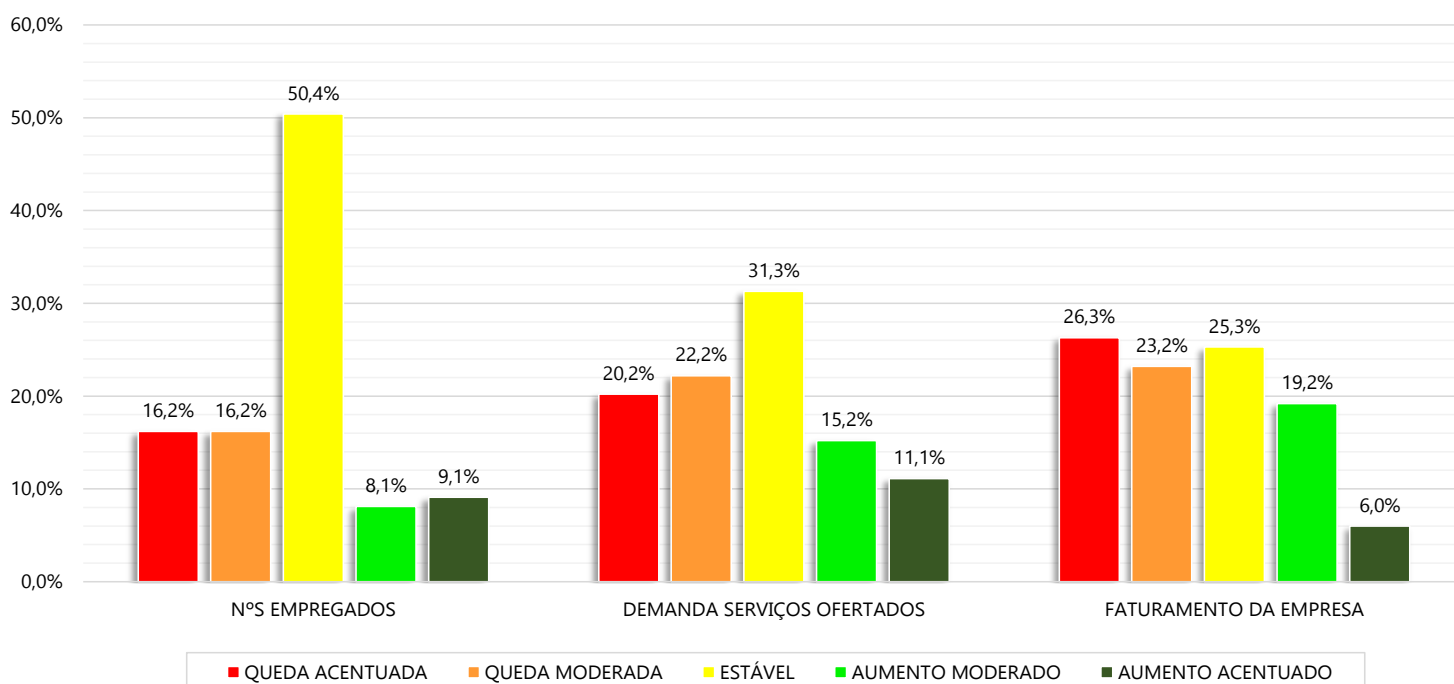

PESQUISA REALIZADA EM ABRIL/2018, COM EMPRESAS DO SETOR DE HOSPEDAGEM, REFERENTE À PERSPECTIVA DOS EMPRESÁRIOS QUANTO AO DESEMPENHO DE SEUS ESTABELECIMENTOS E DE SEUS DESTINOS

DESEMPENHO DOS ESTABELECIMENTOS

1º TRIMESTRE DE 2018 COMPARADO AO MESMO TRIMESTRE DOS ANOS ANTERIORES (%)



PERSPECTIVA DOS ESTABELECIMENTOS

PERSPECTIVA PARA OS PRÓXIMOS 6 MESES (%)

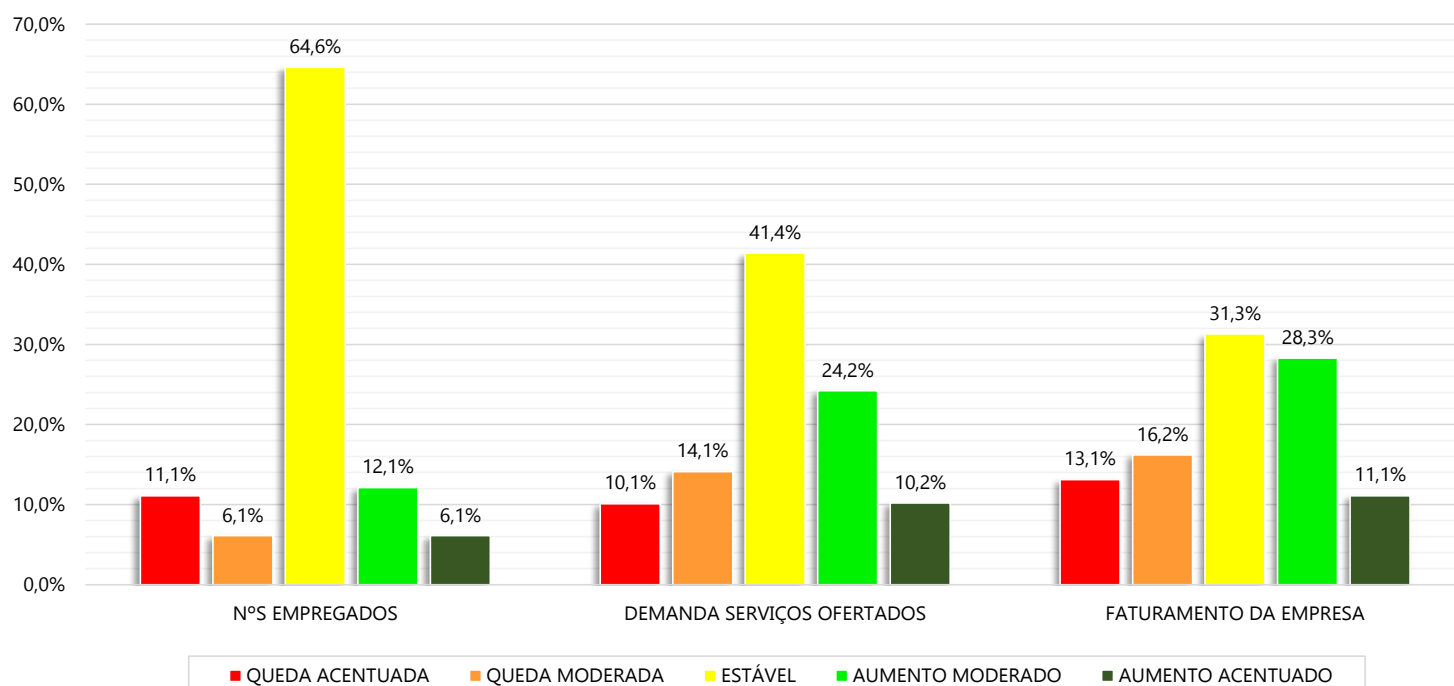

DESEMPENHO DOS DESTINOS TURÍSTICOS

1º TRIMESTRE DE 2018 COMPARADO AO MESMO TRIMESTRE DOS ANOS ANTERIORES (%)

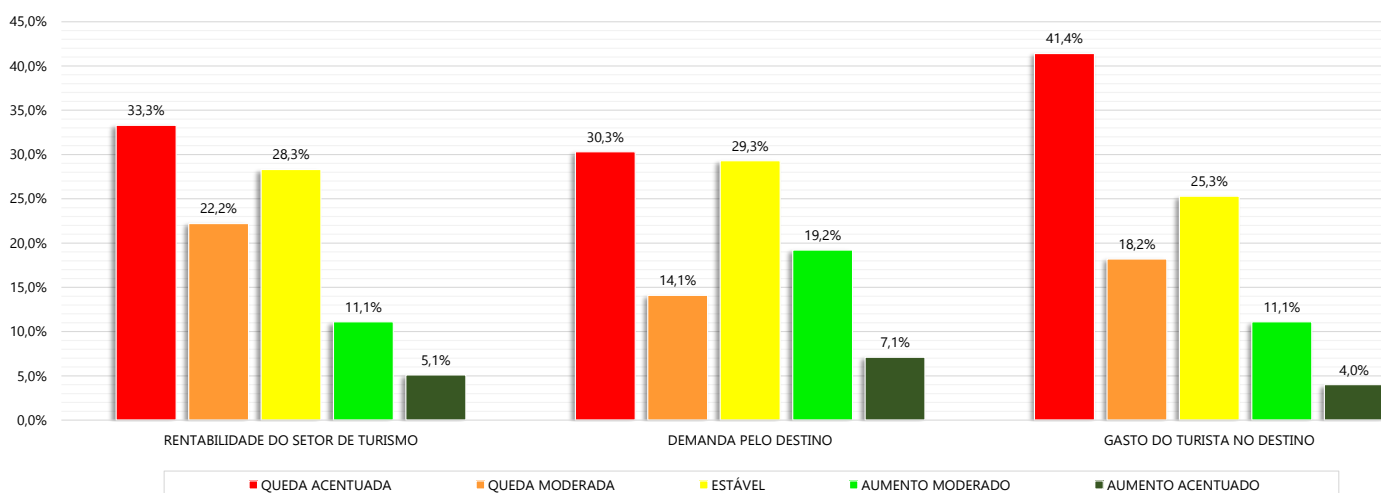

PERSPECTIVA PARA OS DESTINOS TURÍSTICOS

PERSPECTIVA PARA OS PRÓXIMOS 6 MESES (%)

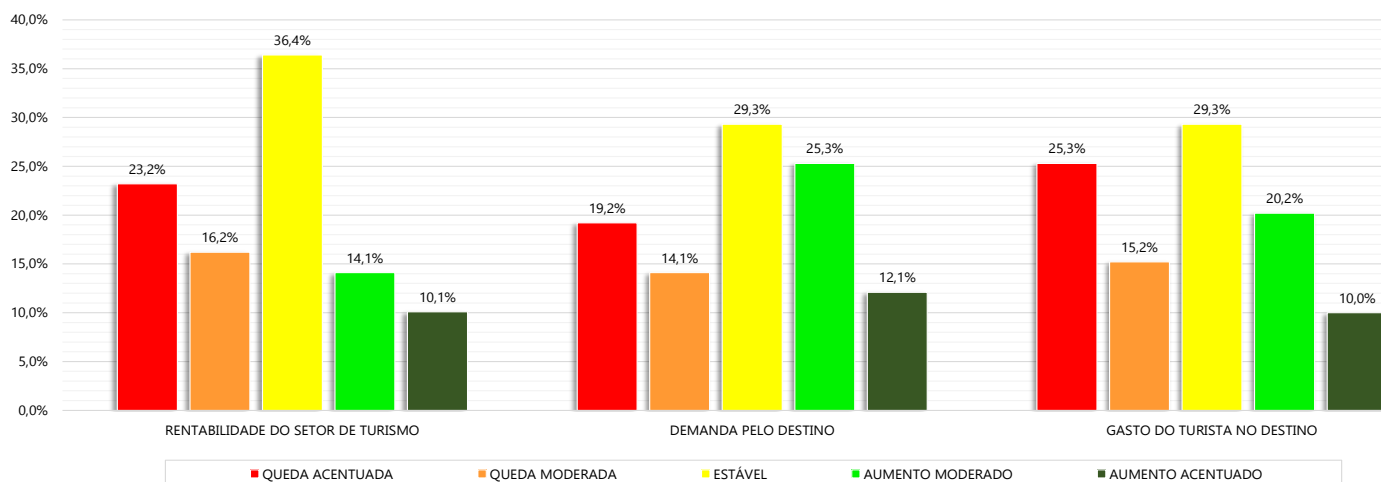

PRETENSÃO DE INVESTIMENTO NO ESTABELECIMENTO PARA OS PRÓXIMOS 6 MESES

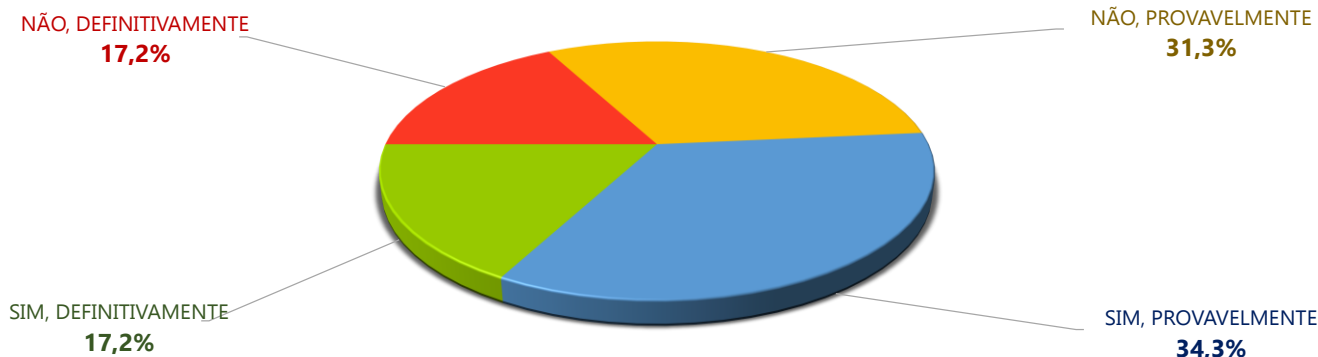

Michel Miguel Elias Temer Lulia
Presidente da República
Vinícius Rene Lummertz Silva
Ministro de Estado de Turismo
Alberto Alves
Secretário Executivo

José Francisco de Salles Lopes
Diretor de Estudos Econômicos e Pesquisas
Gilce Zelinda Battistuz
Coordenadora-Geral de Informações Gerenciais
Andreza Oliveira Souza
Coordenadora-Geral de Estudos e Pesquisas

MINISTÉRIO DO TURISMO - MTur
Diretoria de Estudos Econômicos e Pesquisas - DEPES
SBN Quadra 01, Bloco J, Lotes 21 a 23 CEP: 70040-010 - Brasília - DF
Tel.: +55 (61) 2023-8240 / 8250

Equipe Técnica
André Ricardo Santana da Costa
Cristiano Maluf Dib Valério
Daniel Pires Vieira
Ilbert Israel do Nascimento Silva
João Felismario Batista Junior
Pedro Vicente da Silva Neto
Thalysom Barboza Mourão