



PESQUISA REALIZADA EM ABRIL/2018, COM EMPRESAS DO SETOR DE HOSPEDAGEM, REFERENTE À PERSPECTIVA DOS EMPRESÁRIOS QUANTO AO DESEMPENHO DE SEUS ESTABELECIMENTOS E DE SEUS DESTINOS



## DESEMPENHO DOS ESTABELECIMENTOS

### 1º TRIMESTRE DE 2018 COMPARADO AO MESMO TRIMESTRE DOS ANOS ANTERIORES (%)

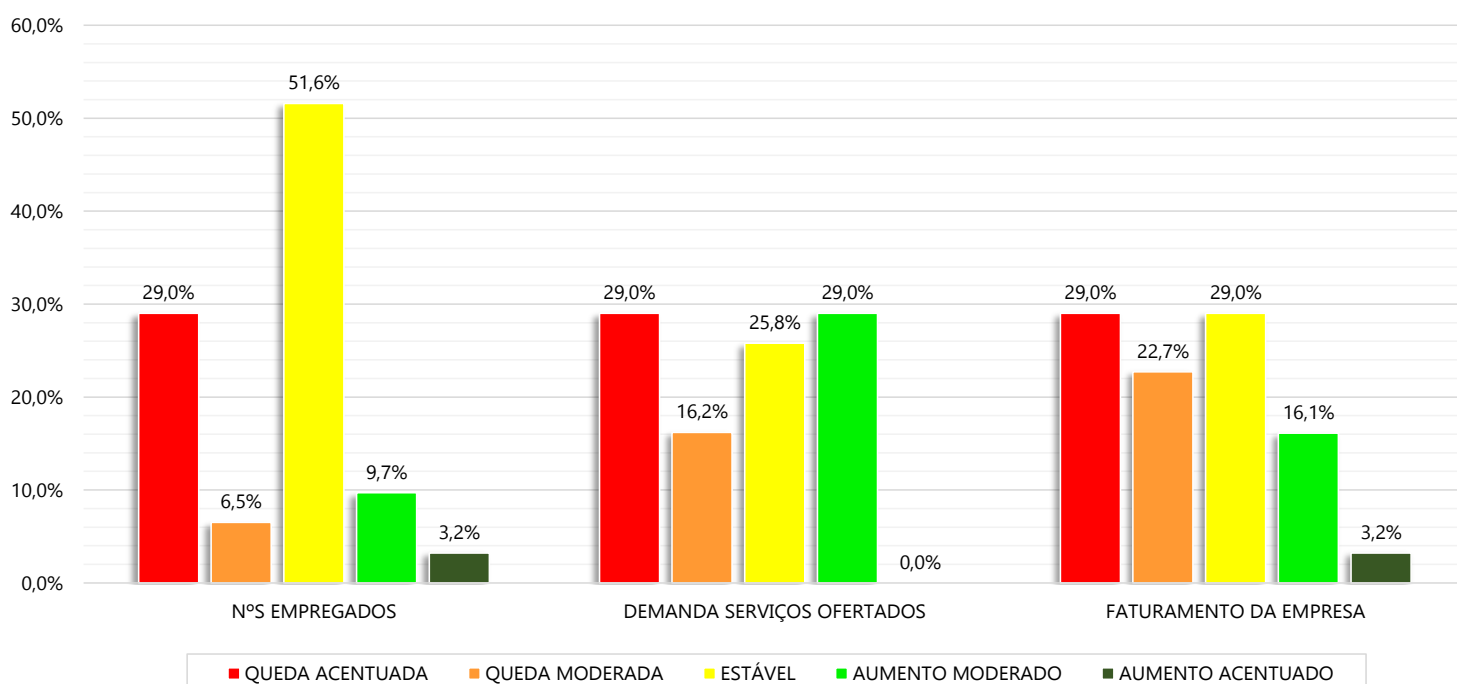

## PERSPECTIVA DOS ESTABELECIMENTOS

### PERSPECTIVA PARA OS PRÓXIMOS 6 MESES (%)

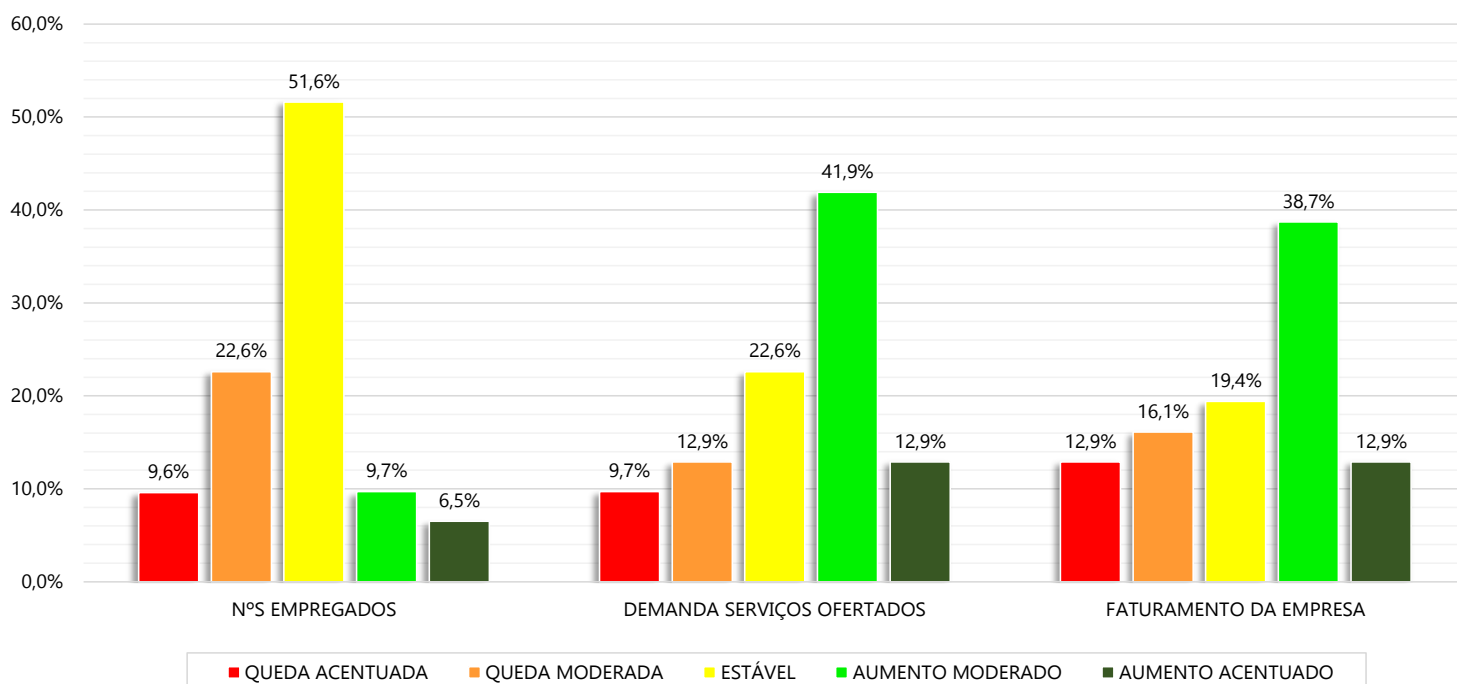



DESEMPENHO DOS DESTINOS TURÍSTICOS

1º TRIMESTRE DE 2018 COMPARADO AO MESMO TRIMESTRE DOS ANOS ANTERIORES (%)

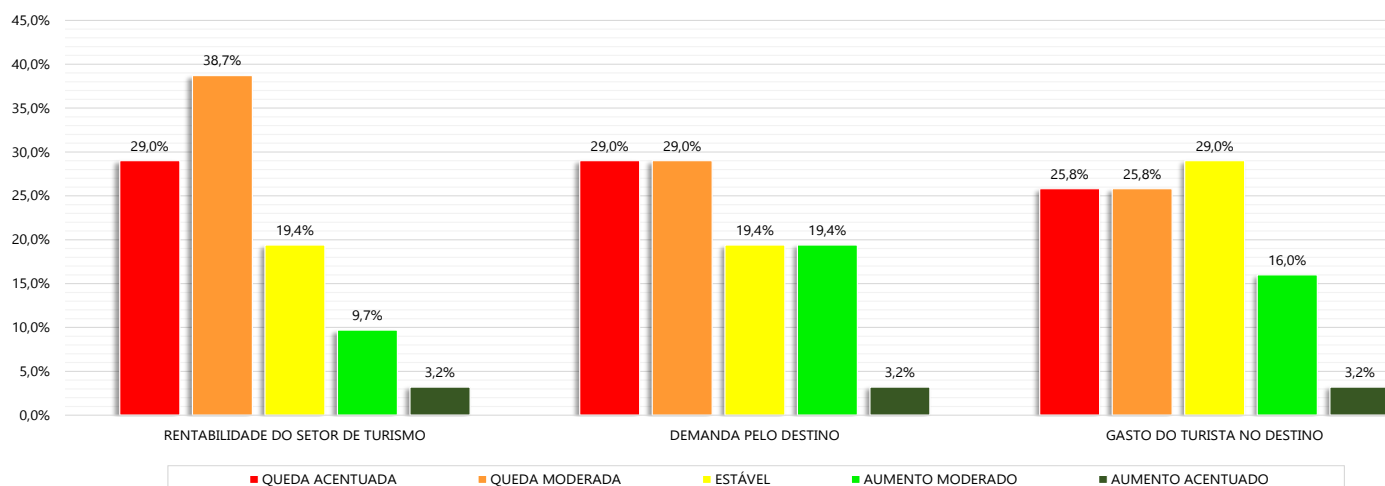

PERSPECTIVA PARA OS DESTINOS TURÍSTICOS

PERSPECTIVA PARA OS PRÓXIMOS 6 MESES (%)

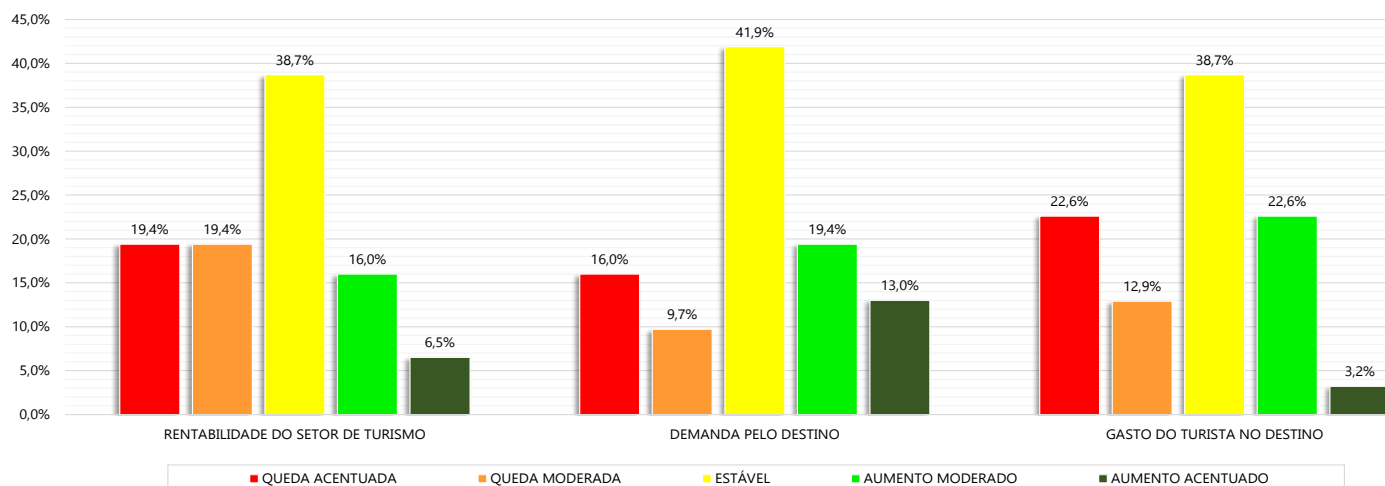

PRETENSÃO DE INVESTIMENTO NO ESTABELECIMENTO PARA OS PRÓXIMOS 6 MESES

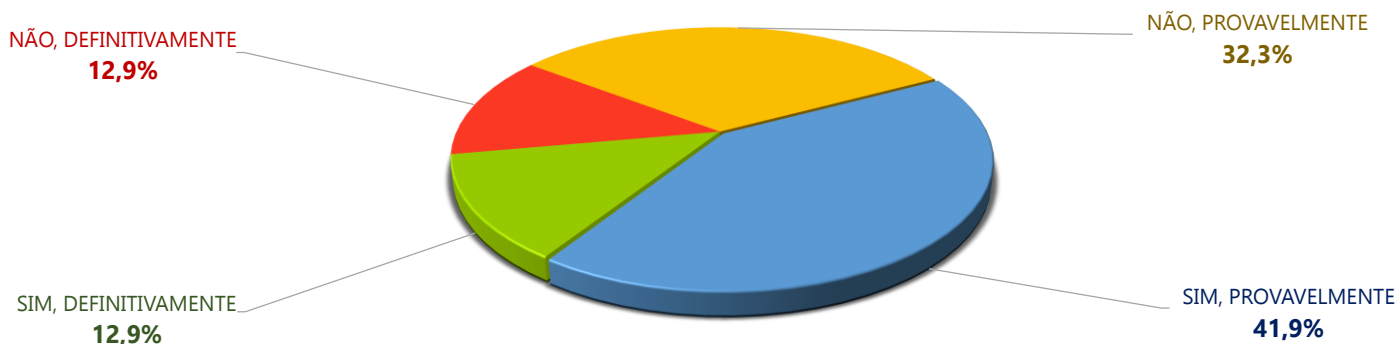

MINISTÉRIO DO  
TURISMO



MINISTÉRIO DO TURISMO - MTur

Diretoria de Estudos Econômicos e Pesquisas - DEPES

SBN Quadra 01, Bloco J, Lotes 21 a 23 CEP: 70040-010 - Brasília - DF

Tel.: +55 (61) 2023-8240 / 8250

**Michel Miguel Elias Temer Lulia**  
Presidente da República

**Vinicius Rene Lummertz Silva**  
Ministro de Estado de Turismo

**Alberto Alves**  
Secretário Executivo

**José Francisco de Salles Lopes**  
Diretor de Estudos Econômicos e Pesquisas

**Gilce Zelinda Battistuz**  
Coordenadora-Geral de Informações Gerenciais

**Andreza Oliveira Souza**  
Coordenadora-Geral de Estudos e Pesquisas

**Equipe Técnica**

Andre Ricardo Santana da Costa  
Cristiano Maluf Dib Valério  
Daniel Pires Vieira  
Ilbert Israel do Nascimento Silva  
João Felismario Batista Junior  
Pedro Vicente da Silva Neto  
Thalysom Barboza Mourao