

PESQUISA DE SONDAGEM

EMPRESÁRIOS DO SETOR DE TURISMO NA **REGIÃO CENTRO-OESTE**

MINISTÉRIO DO TURISMO

SIG
SUBSECRETARIA DE INOVAÇÃO
E GESTÃO DO CONHECIMENTO



4º TRIMESTRE/2018

PESQUISA REALIZADA EM JANEIRO/2019, COM EMPRESAS DO SETOR DE HOSPEDAGEM, REFERENTE À PERSPECTIVA DOS EMPRESÁRIOS QUANTO AO DESEMPENHO DE SEUS ESTABELECIMENTOS E DE SEUS DESTINOS



DESEMPENHO DOS ESTABELECIMENTOS

4º TRIMESTRE DE 2018 COMPARADO AO MESMO TRIMESTRE DE 2017 (%)

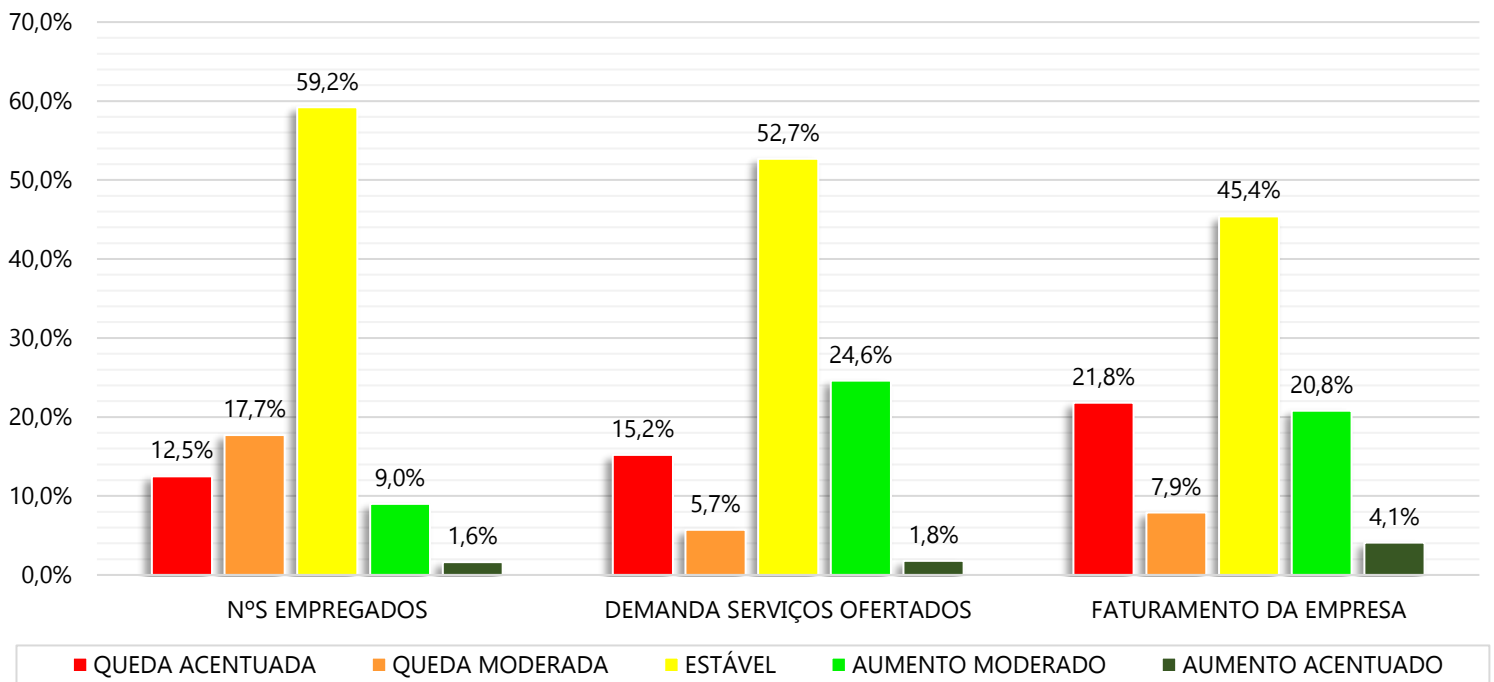

PERSPECTIVA DOS ESTABELECIMENTOS

PERSPECTIVA PARA OS PRÓXIMOS 6 MESES (%)

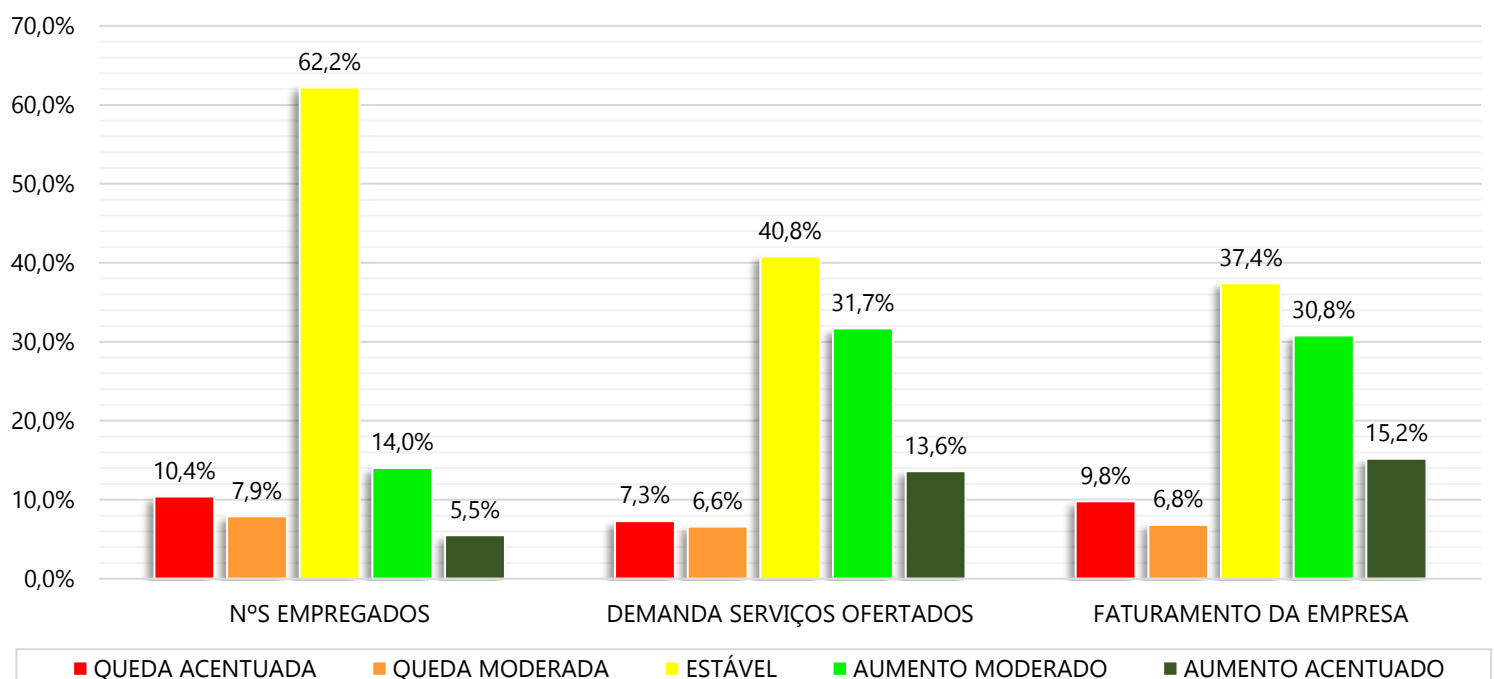

DESEMPENHO DOS DESTINOS TURÍSTICOS

4º TRIMESTRE DE 2018 COMPARADO AO MESMO TRIMESTRE DE 2017 (%)

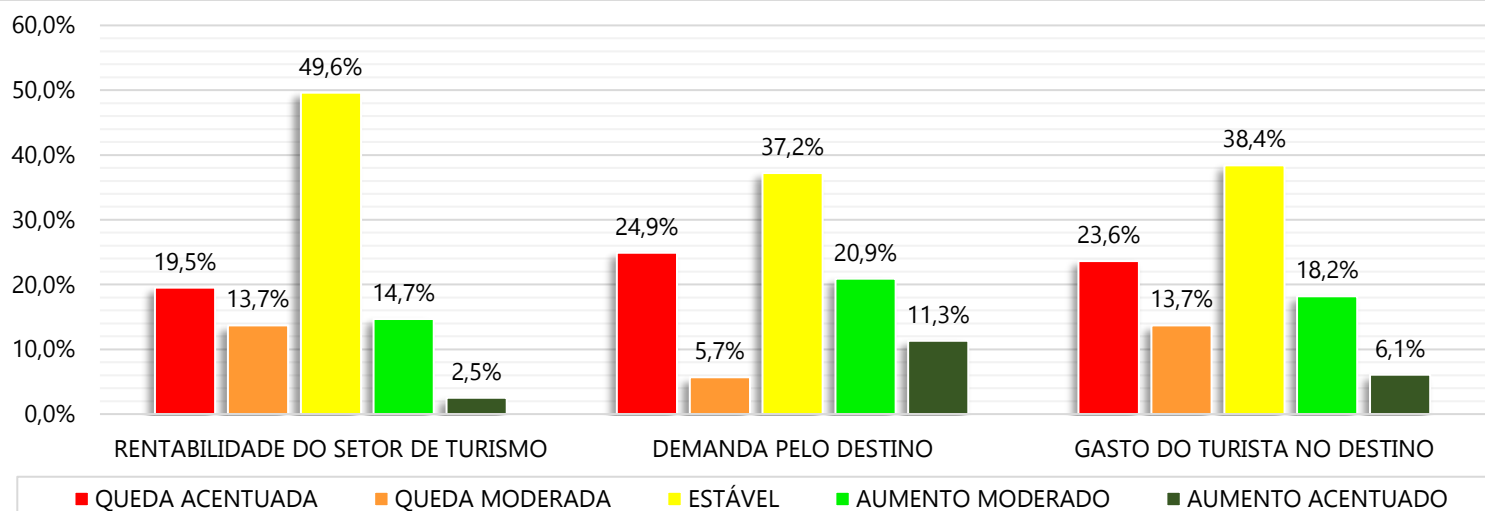

PERSPECTIVA PARA OS DESTINOS TURÍSTICOS

PERSPECTIVA PARA OS PRÓXIMOS 6 MESES (%)

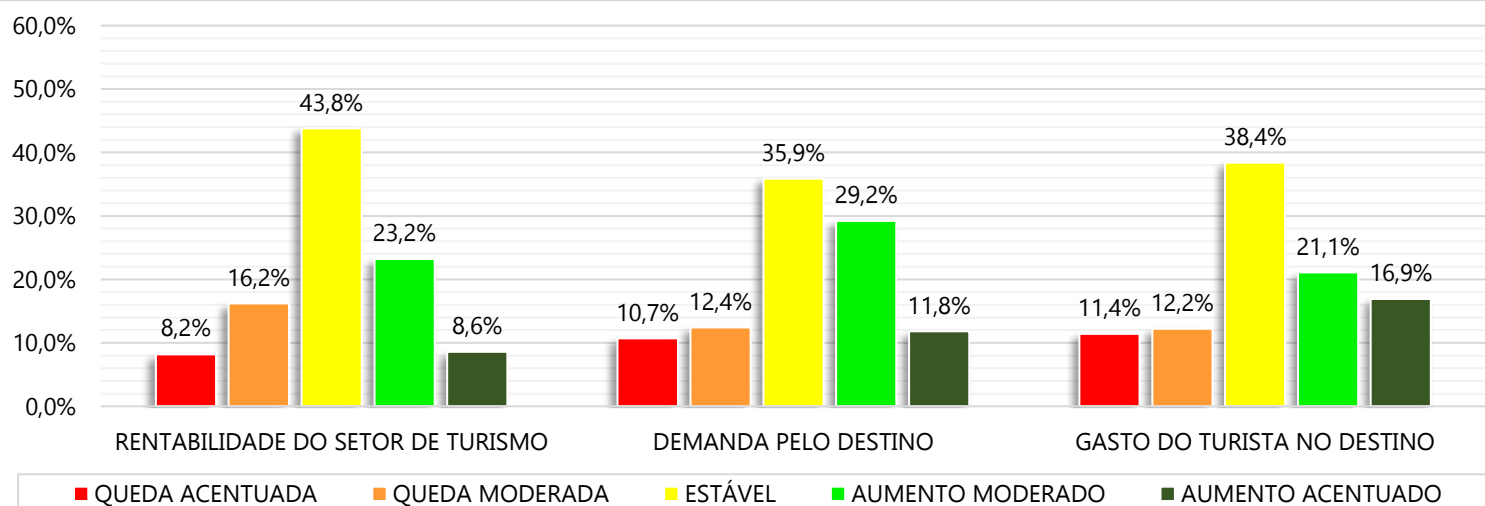

PRETENSÃO DE INVESTIMENTO NO ESTABELECIMENTO PARA OS PRÓXIMOS 6 MESES

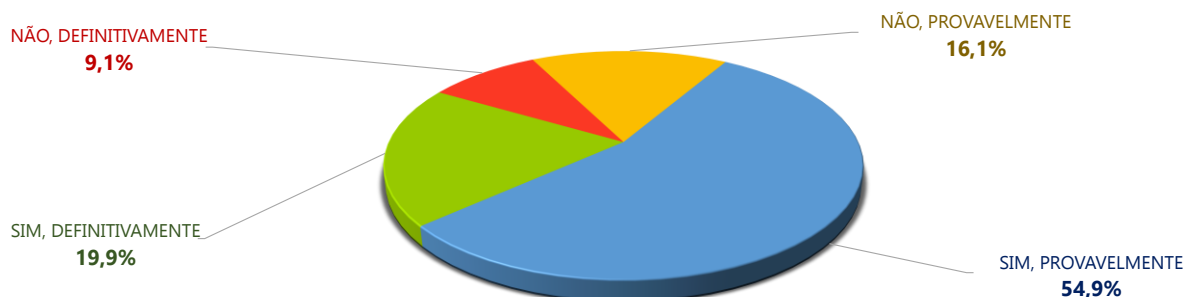

Jair Messias Bolsonaro
Presidente da República

Marcelo Henrique Teixeira Dias
Ministro de Estado de Turismo

Daniel Diniz Nepomuceno
Secretário Executivo

Secretaria-Executiva
Subsecretaria de Inovação e Gestão do Conhecimento
Esplanada dos Ministérios, Bloco U - Sala 209, 2º Andar
CEP: 70065-900 - Brasília - DF
Tel.: +55 (61) 2023-8240/8245

Lívia Lima do Carmo Souza
Subsecretária de Inovação e Gestão do Conhecimento, substituta

Equipe Técnica
André Ricardo Santana da Costa
Daniel Pires Vieira
Gabriel de Lacerda Rangel
João Felismario Batista Junior
Pedro Vicente da Silva Neto