

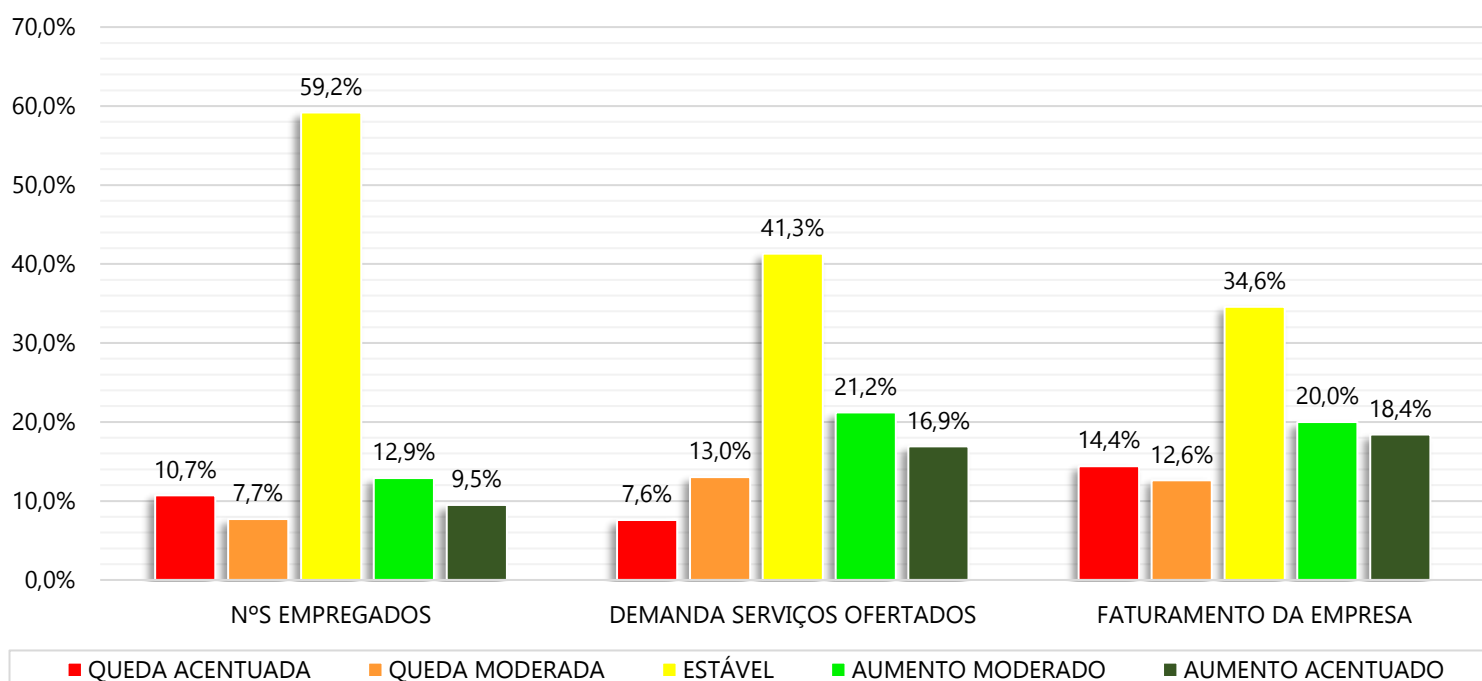

PESQUISA REALIZADA EM JANEIRO/2019, COM EMPRESAS DO SETOR DE HOSPEDAGEM, REFERENTE À PERSPECTIVA DOS EMPRESÁRIOS QUANTO AO DESEMPENHO DE SEUS ESTABELECIMENTOS E DE SEUS DESTINOS

DESEMPENHO DOS ESTABELECIMENTOS

4º TRIMESTRE DE 2018 COMPARADO AO MESMO TRIMESTRE DE 2017 (%)



PERSPECTIVA DOS ESTABELECIMENTOS

PERSPECTIVA PARA OS PRÓXIMOS 6 MESES (%)

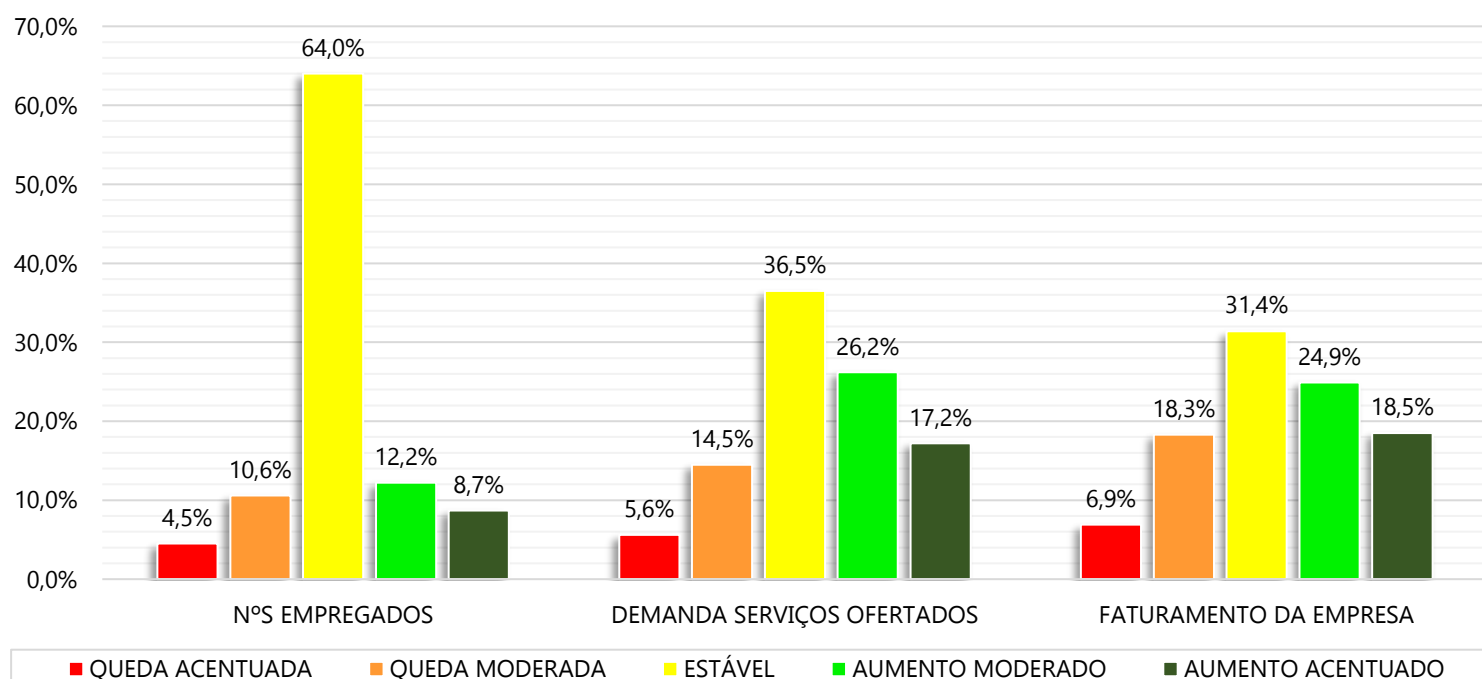

DESEMPENHO DOS DESTINOS TURÍSTICOS

4º TRIMESTRE DE 2018 COMPARADO AO MESMO TRIMESTRE DE 2017 (%)

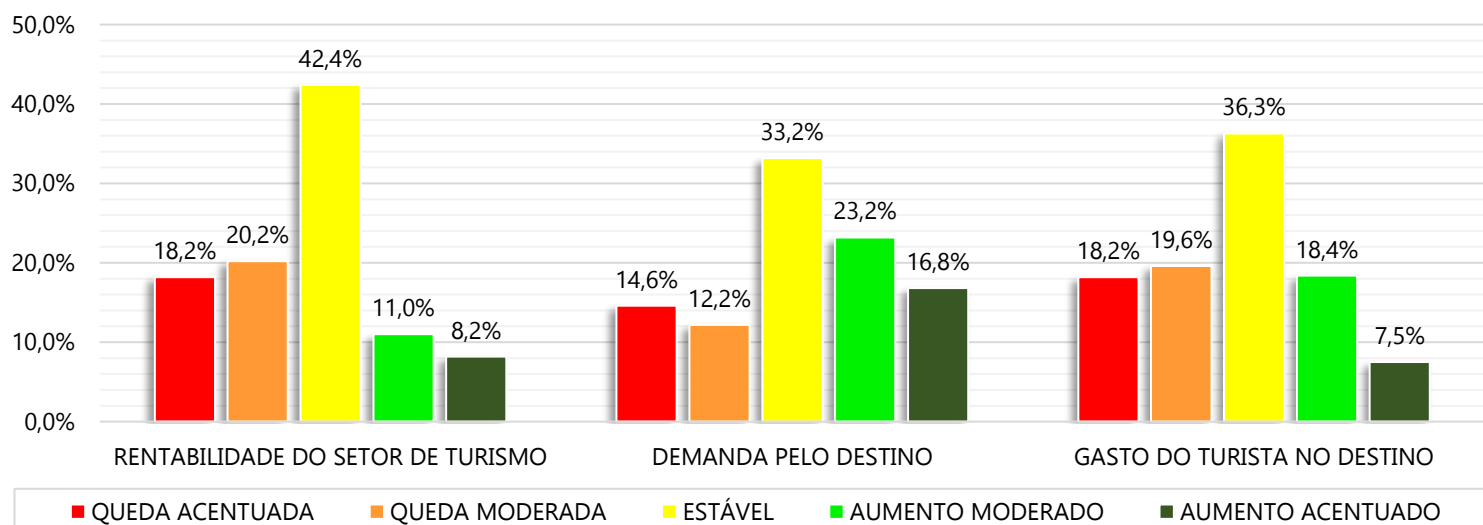

PERSPECTIVA PARA OS DESTINOS TURÍSTICOS

PERSPECTIVA PARA OS PRÓXIMOS 6 MESES (%)

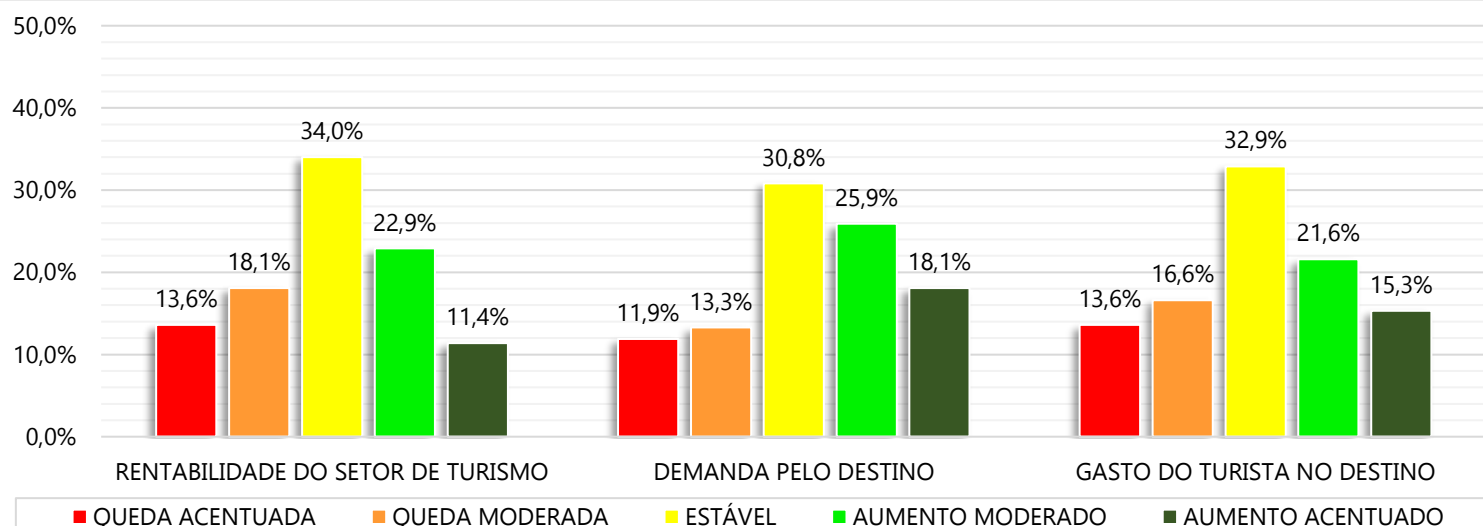

PRETENSÃO DE INVESTIMENTO NO ESTABELECIMENTO PARA OS PRÓXIMOS 6 MESES

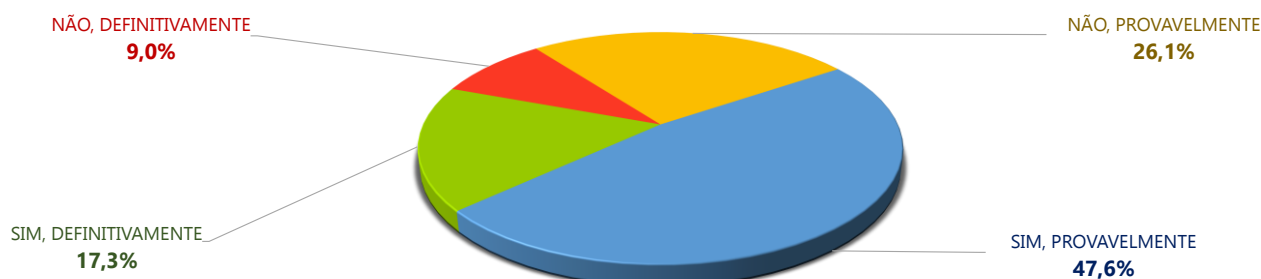

MINISTÉRIO DO
TURISMO



Secretaria-Executiva
Subsecretaria de Inovação e Gestão do Conhecimento
Esplanada dos Ministérios, Bloco U - Sala 209, 2º Andar
CEP: 70065-900 - Brasília - DF
Tel.: +55 (61) 2023-8240/8245

Lívian Lima do Carmo Souza
Subsecretária de Inovação e Gestão do Conhecimento,
substituta

Jair Messias Bolsonaro
Presidente da República
Marcelo Henrique Teixeira Dias
Ministro de Estado de Turismo
Daniel Diniz Nepomuceno
Secretário Executivo

Equipe Técnica
André Ricardo Santana da Costa
Daniel Pires Vieira
Gabriel de Lacerda Rangel
João Felismario Batista Junior
Pedro Vicente da Silva Neto