



PESQUISA REALIZADA EM ABRIL/2019, COM EMPRESAS DO SETOR DE HOSPEDAGEM, REFERENTE À PERSPECTIVA DOS EMPRESÁRIOS QUANTO AO DESEMPENHO DE SEUS ESTABELECIMENTOS E DE SEUS DESTINOS



DESEMPENHO DOS ESTABELECIMENTOS

1º TRIMESTRE DE 2019 COMPARADO AO MESMO TRIMESTRE DE 2018 (%)

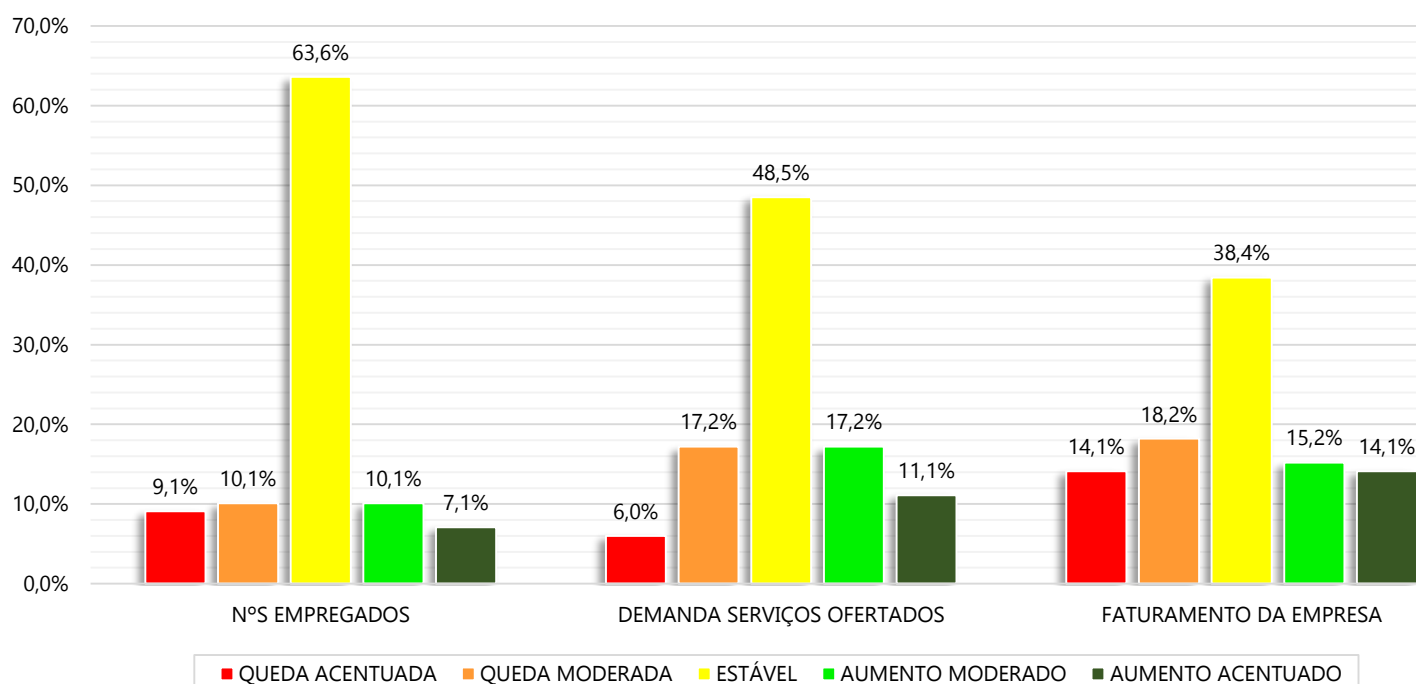

PERSPECTIVA DOS ESTABELECIMENTOS

PERSPECTIVA PARA OS PRÓXIMOS 6 MESES (%)

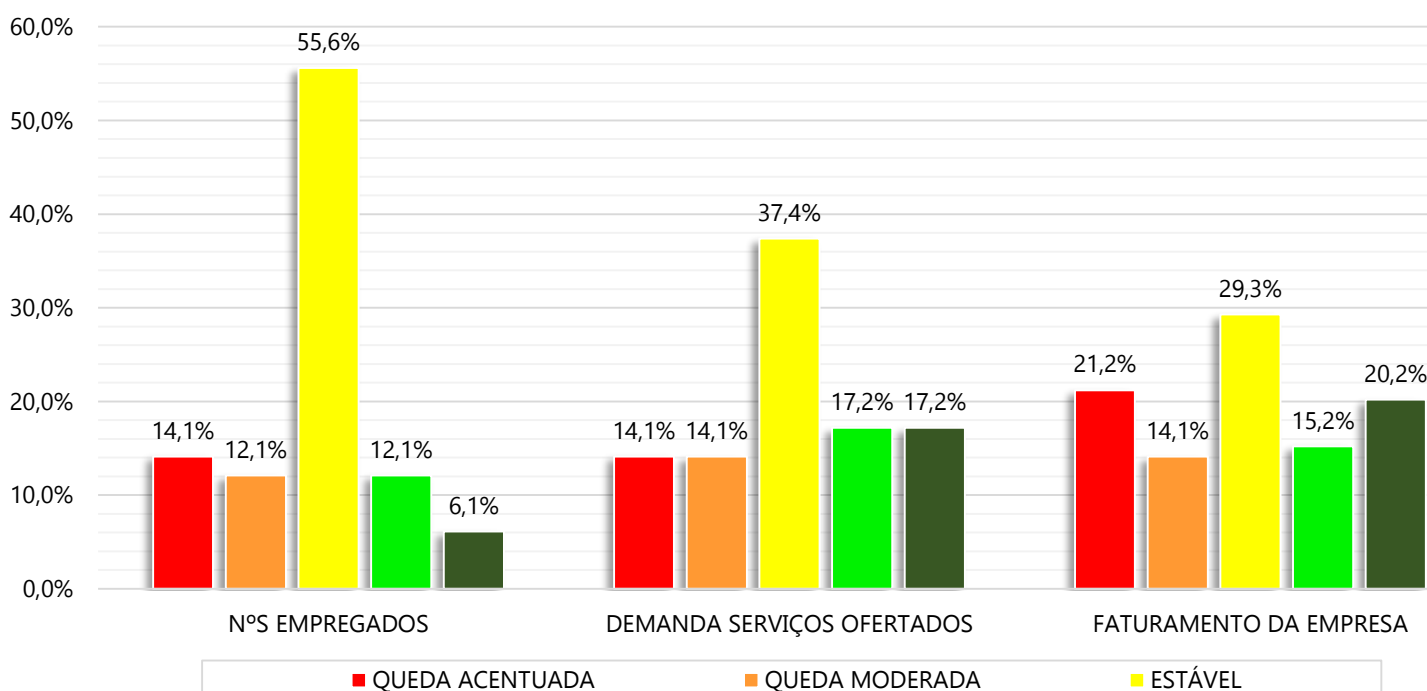

DESEMPENHO DOS DESTINOS TURÍSTICOS

1º TRIMESTRE DE 2019 COMPARADO AO MESMO TRIMESTRE DE 2018 (%)

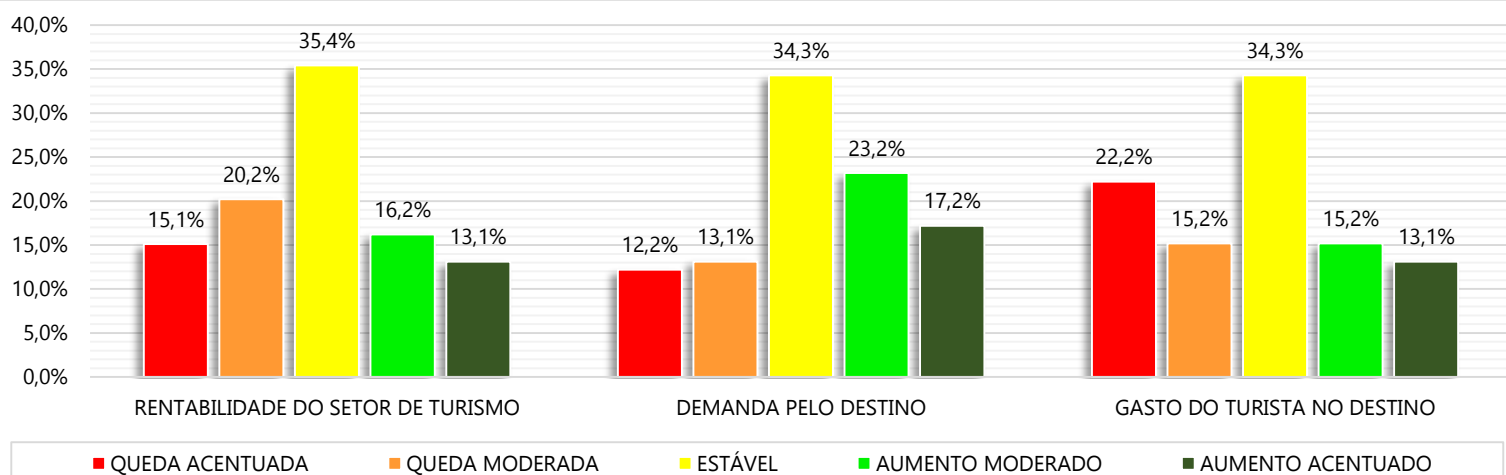

PERSPECTIVA PARA OS DESTINOS TURÍSTICOS

PERSPECTIVA PARA OS PRÓXIMOS 6 MESES (%)

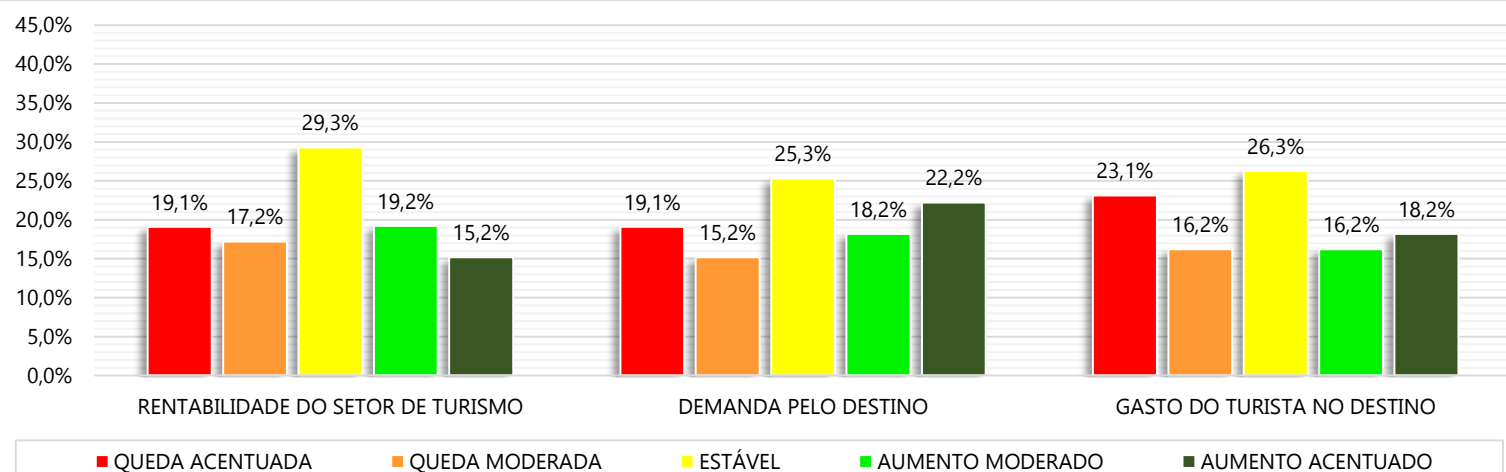

PRETENSÃO DE INVESTIMENTO NO ESTABELECIMENTO PARA OS PRÓXIMOS 6 MESES

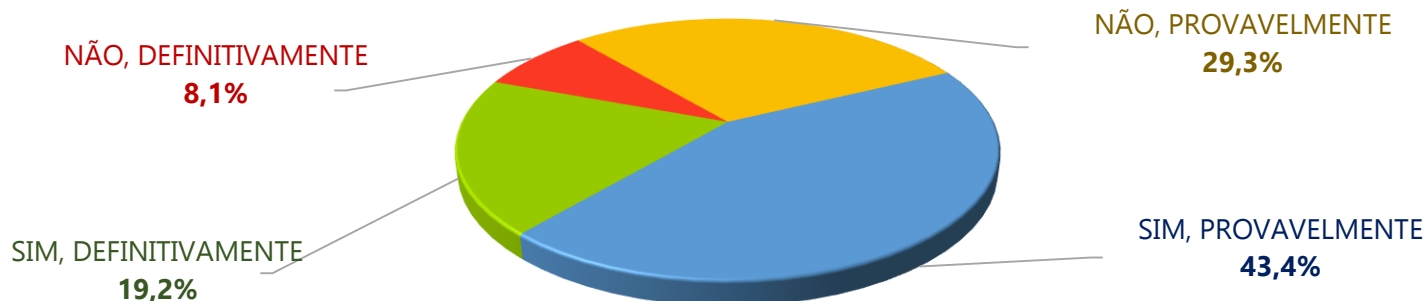

Jair Messias Bolsonaro
Presidente da República

Marcelo Henrique Teixeira Dias
Ministro de Estado de Turismo

Daniel Diniz Nepomuceno
Secretário Executivo

MINISTÉRIO DO TURISMO - MTur
Subsecretaria de Inovação e Gestão do Conhecimento-SIG
Esplanada dos Ministérios, Bloco U - Sala 209, 2º Andar
CEP: 70065-900 - Brasília - DF
Tel.: +55 (61) 2023-8250

Marcelo Moreira Garcia
Subsecretário de Inovação e Gestão do Conhecimento

Lívia Lima do Carmo Souza
Coordenadora-Geral de Estudos e Pesquisas

Equipe Técnica
André Ricardo Santana da Costa
Daniel Pires Vieira
Gabriel de Lacerda Rangel
João Felismario Batista Junior
Pedro Vicente da Silva Neto