



PESQUISA REALIZADA EM ABRIL/2019, COM EMPRESAS DO SETOR DE HOSPEDAGEM, REFERENTE À PERSPECTIVA DOS EMPRESÁRIOS QUANTO AO DESEMPENHO DE SEUS ESTABELECIMENTOS E DE SEUS DESTINOS



## DESEMPENHO DOS ESTABELECIMENTOS

### 1º TRIMESTRE DE 2019 COMPARADO AO MESMO TRIMESTRE DE 2018 (%)

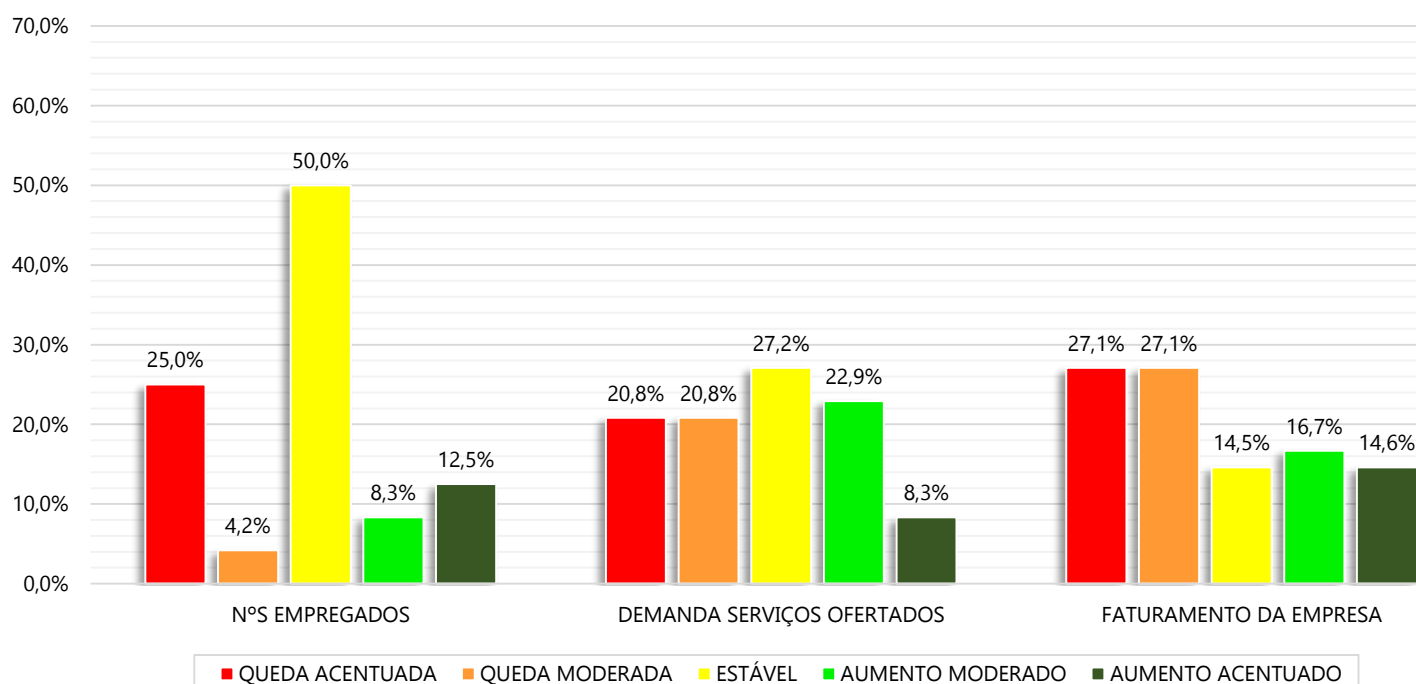

## PERSPECTIVA DOS ESTABELECIMENTOS

### PERSPECTIVA PARA OS PRÓXIMOS 6 MESES (%)

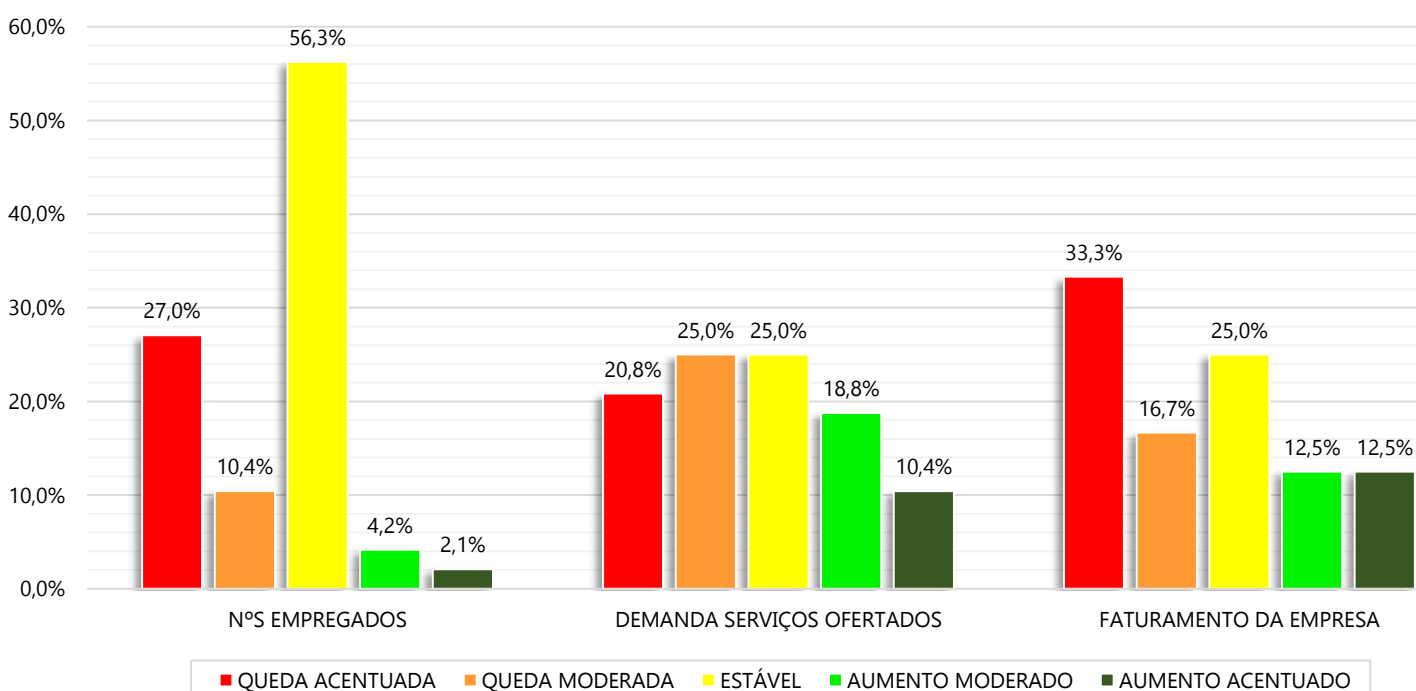

DESEMPENHO DOS DESTINOS TURÍSTICOS

1º TRIMESTRE DE 2019 COMPARADO AO MESMO TRIMESTRE DE 2018 (%)

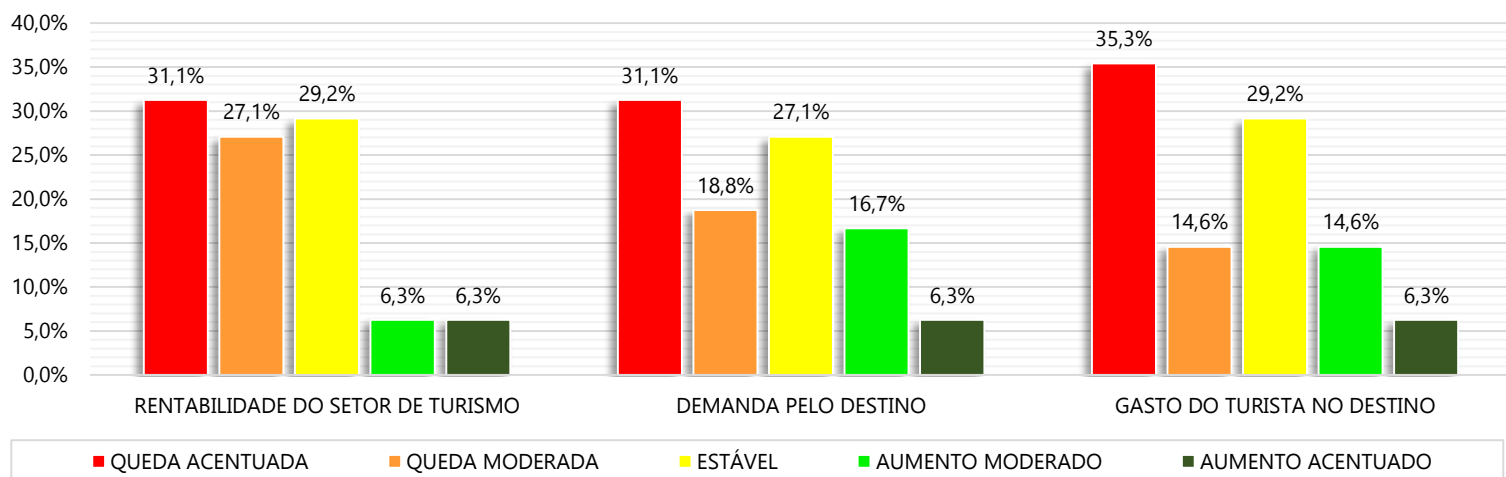

PERSPECTIVA PARA OS DESTINOS TURÍSTICOS

PERSPECTIVA PARA OS PRÓXIMOS 6 MESES (%)

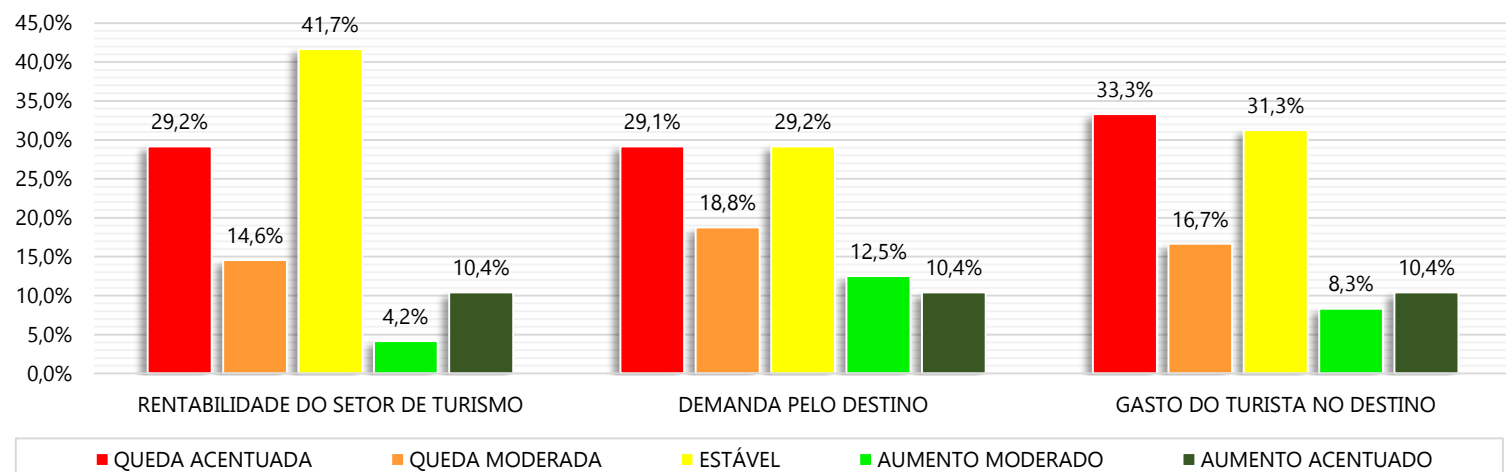

PRETENSÃO DE INVESTIMENTO NO ESTABELECIMENTO PARA OS PRÓXIMOS 6 MESES

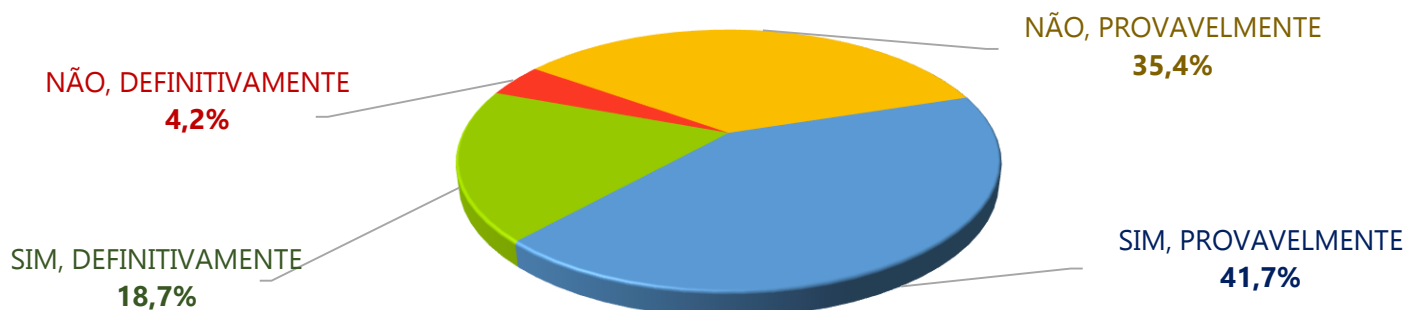

**Jair Messias Bolsonaro**  
Presidente da República

**Marcelo Henrique Teixeira Dias**  
Ministro de Estado de Turismo

**Daniel Diniz Nepomuceno**  
Secretário Executivo

**MINISTÉRIO DO TURISMO - MTur**  
**Subsecretaria de Inovação e Gestão do Conhecimento-SIG**  
Esplanada dos Ministérios, Bloco U - Sala 209, 2º Andar  
CEP: 70065-900 - Brasília - DF  
Tel.: +55 (61) 2023-8250

**Marcelo Moreira Garcia**  
Subsecretário de Inovação e Gestão do Conhecimento

**Lívia Lima do Carmo Souza**  
Coordenadora-Geral de Estudos e Pesquisas

**Equipe Técnica**  
André Ricardo Santana da Costa  
Daniel Pires Vieira  
Gabriel de Lacerda Rangel  
João Felismario Batista Junior  
Pedro Vicente da Silva Neto