



PESQUISA REALIZADA EM ABRIL/2018, COM EMPRESAS DO SETOR DE HOSPEDAGEM, REFERENTE À PERSPECTIVA DOS EMPRESÁRIOS QUANTO AO DESEMPENHO DE SEUS ESTABELECIMENTOS E DE SEUS DESTINOS



DESEMPENHO DOS ESTABELECIMENTOS

1º TRIMESTRE DE 2018 COMPARADO AO MESMO TRIMESTRE DOS ANOS ANTERIORES (%)

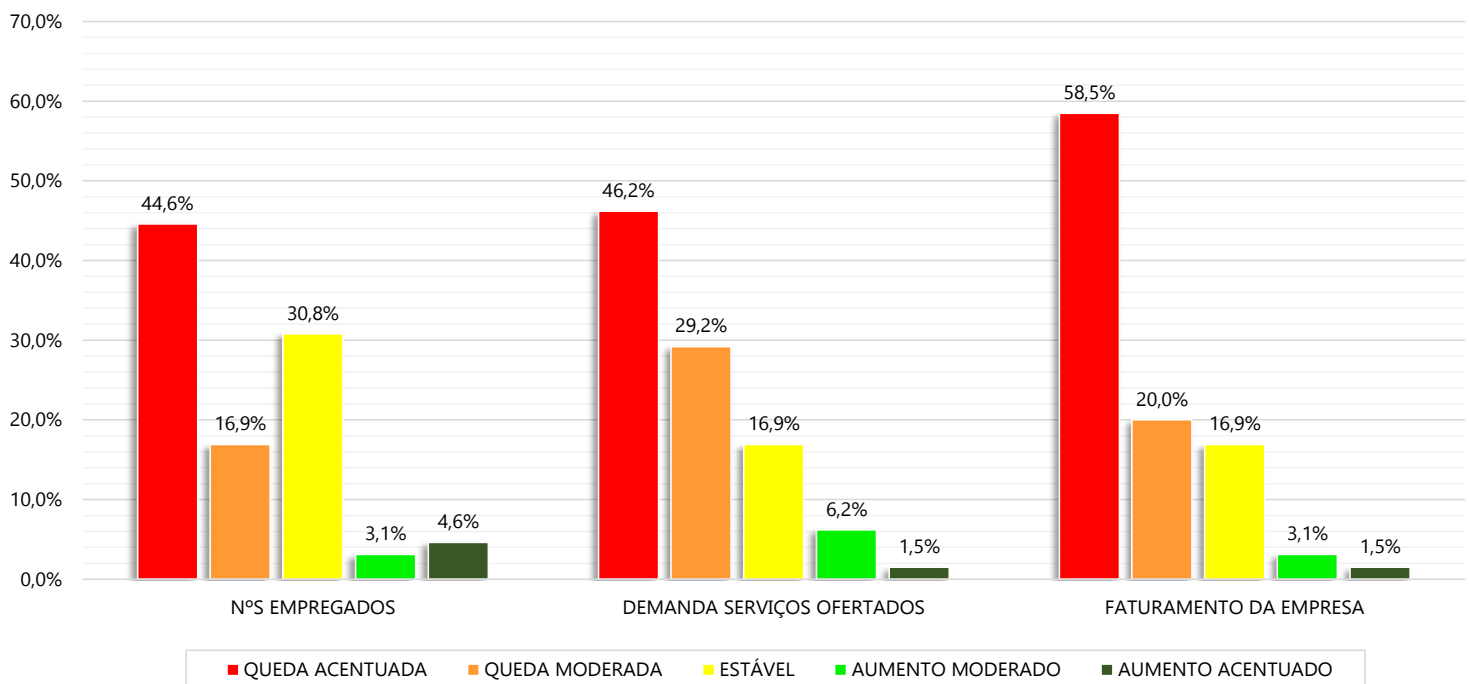

PERSPECTIVA DOS ESTABELECIMENTOS

PERSPECTIVA PARA OS PRÓXIMOS 6 MESES (%)

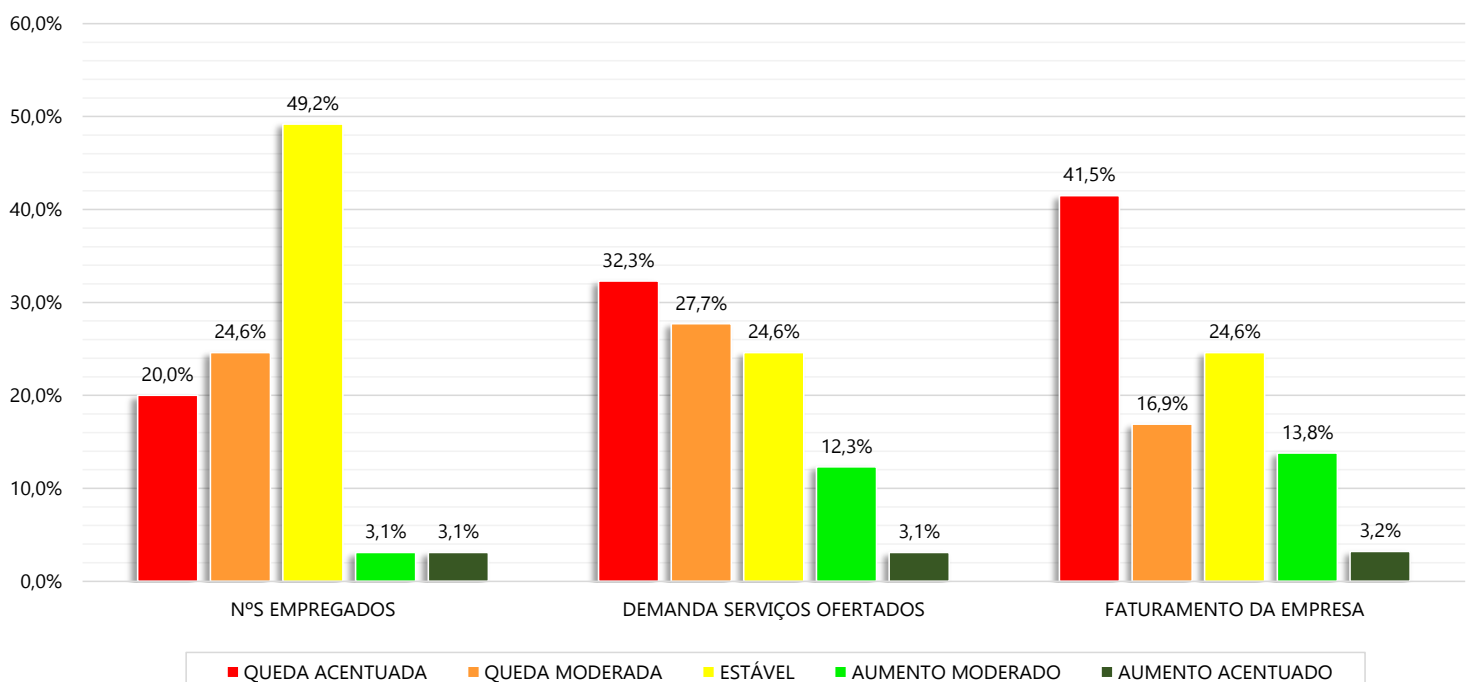



DESEMPENHO DOS DESTINOS TURÍSTICOS

1º TRIMESTRE DE 2018 COMPARADO AO MESMO TRIMESTRE DOS ANOS ANTERIORES (%)

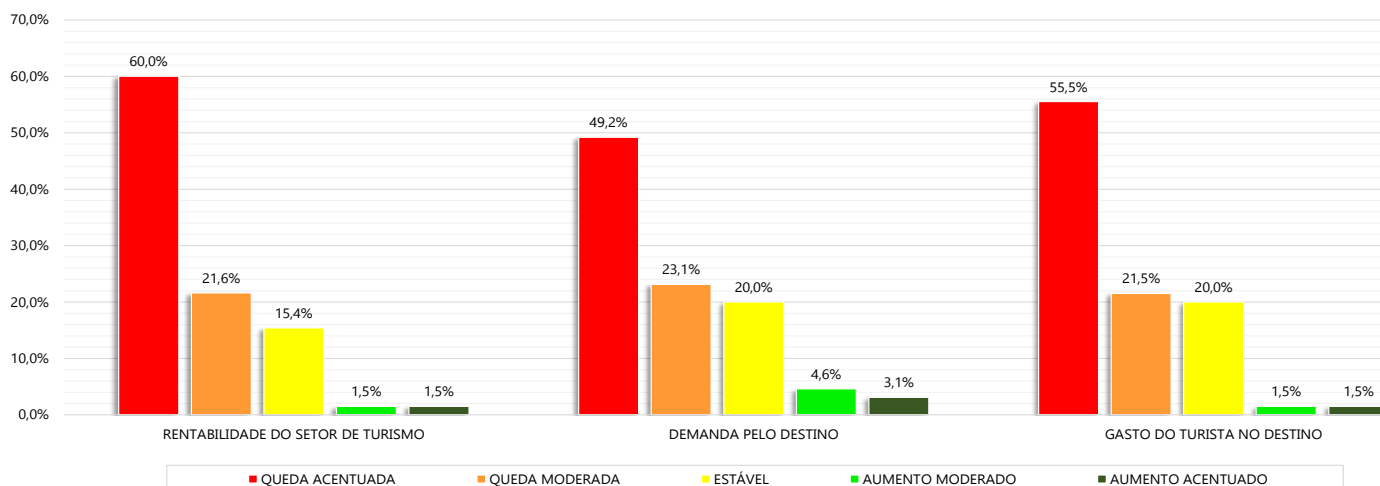

PERSPECTIVA PARA OS DESTINOS TURÍSTICOS

PERSPECTIVA PARA OS PRÓXIMOS 6 MESES (%)

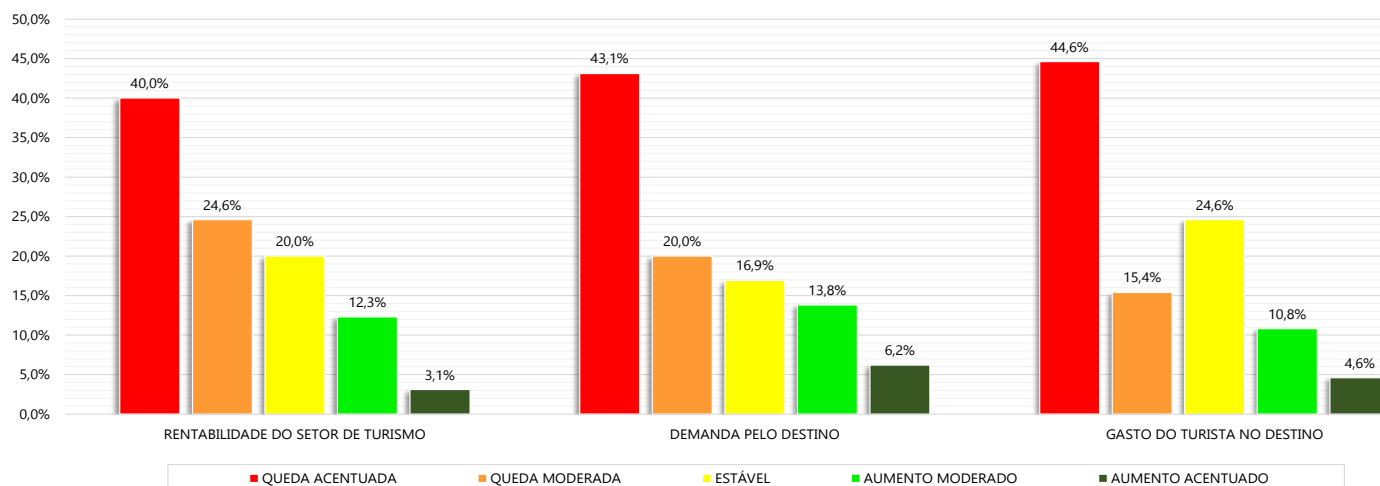

PRETENSÃO DE INVESTIMENTO NO ESTABELECIMENTO PARA OS PRÓXIMOS 6 MESES

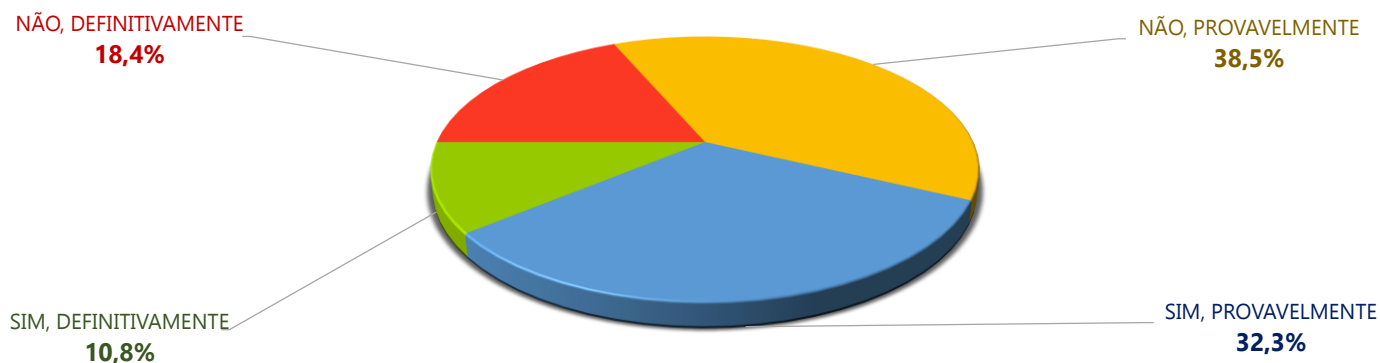

MINISTÉRIO DO
TURISMO



MINISTÉRIO DO TURISMO - MTur

Diretoria de Estudos Econômicos e Pesquisas - DEPES

SBN Quadra 01, Bloco J, Lotes 21 a 23 CEP: 70040-010 - Brasília - DF

Tel.: +55 (61) 2023-8240 / 8250

Michel Miguel Elias Temer Lulia
Presidente da República

Vinicius Rene Lummertz Silva
Ministro de Estado de Turismo

Alberto Alves
Secretário Executivo

José Francisco de Salles Lopes
Diretor de Estudos Econômicos e Pesquisas

Gilce Zelinda Battistuz
Coordenadora-Geral de Informações Gerenciais

Andreza Oliveira Souza
Coordenadora-Geral de Estudos e Pesquisas

Equipe Técnica

Andre Ricardo Santana da Costa
Cristiano Maluf Dib Valério
Daniel Pires Vieira
Ilbert Israel do Nascimento Silva
João Felismario Batista Junior
Pedro Vicente da Silva Neto
Thalysom Barboza Mourao